

クラウド型農産物直売所システム

産直PACK

BCPOS[®] with テンポ バイザー *Tenpo Visor*[®]

農産物 直売所 ソリューション

POS system for farmer



BUSICOM www.busicom.co.jp

Copyright©2022 BUSICOM All Rights Reserved.



システム構成図

農産物直売所の業務とシステムの位置づけ

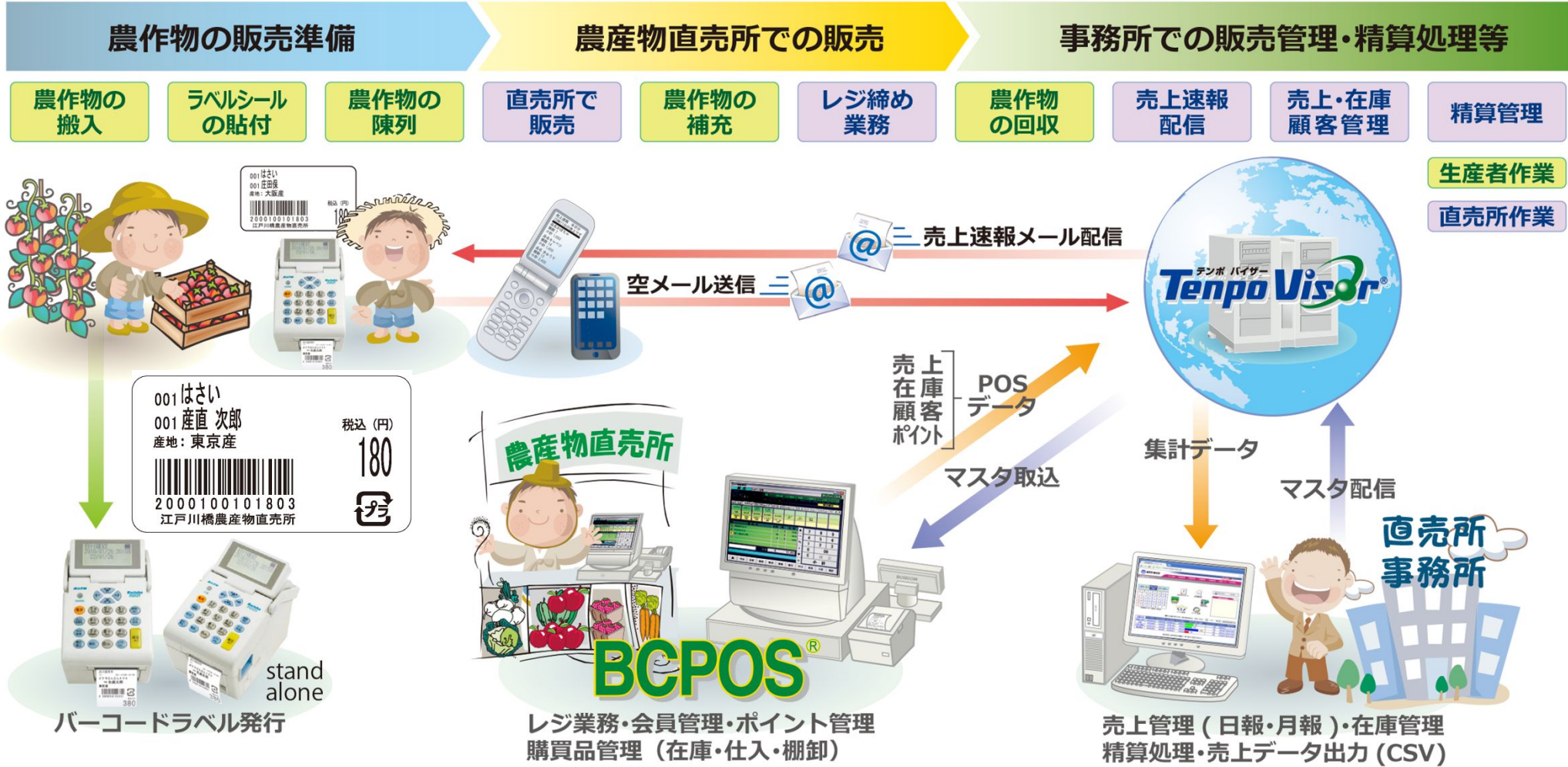

直売所に求められる仕組み

生産者から消費者まで、単に商品売るだけのシステムではなく、農産物直売所が消費者と生産者の架け橋となり、直売所が盛況となる、簡単で利便性の高いシステムが求められています。

求める仕組み

生産者

- 「自分の売上を早く知りたい」
- 「品切確認の手間を省きたい」
- 「計画的な作付けを行いたい」
- 「商品の品切れ情報がほしい」

直売所

- 「未経験者でも扱える簡単なレジにしたい」
- 「バーコードを使い簡単にレジ精算したい」
- 「品切による販売損失をなくしたい」
- 「売上報告業務の手間を軽減したい」

管理本部

- 「精算処理を簡単にしたい」
- 「各店舗のマスタの更新を簡単にしたい」
- 「生産者毎の売上を期間集計したい」
- 「シーズン毎の売れ筋商品が知りたい」

産直PACKシステム概要

- ケータイ電話・スマートフォンから空メールを送ると、売上速報メールが返信されます。(売上内容は1時間に1回の更新です)
- 計画的な作付けを行う為の、データを直売所からもらえます。

- 品目と生産者をコード化する事で、生産者が決めた金額で発行されたバーコードを利用して簡単レジ精算を実現
- 購入品もバーコード管理なので、未経験者でもバーコードをスキャンして金銭授受するだけの簡単レジ操作です
- インターネット経由で売上は毎時、管理本部へ自動送信されています

- 精算処理用データをCSV形式で出力できます。
- マスタ更新をWEBで行い、翌日各店舗のPOSを自動更新
- 複数の直売所の売上を一括管理できます
- 売上データ出力(CSV)で、長期間のデータ保存が出来るので、農産物の栽培計画策定データとして活用できます

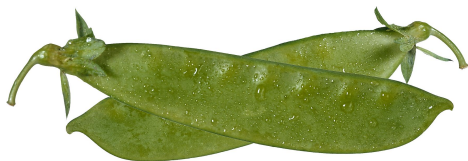

	ビジコム	他社・メーカー
拡張性	各種連動機能 BCPOSではクラウド型本部管理システムや、あとから周辺機器の追加や、オプションや拡張機能を必要な時に増やせます	機種制限 機種によっては、様々な制限があり。拡張性が限られる場合がある。
パソコンとして利用	WindowsOSのパソコン POS以外の業務も行うことは可能 	様々な制限あり 公衆Net回線の接続制限や、パソコンとしての利用ができない・・・等
チェーン店の問題	柔軟に対応可能 ソフトはそのままにハードウェアの状況に合わせ、数店舗から行え、同じハードウェアで揃える必用が無い。	同一機種問題 ソフトとハードのセット売りになるので、数店舗のハードが老朽すると、全ての店舗のハードを入換える必要がでてしまう。

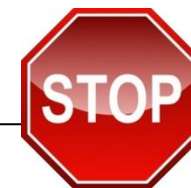

■ ビジコムのパソコンPOSが選ばれる理由

ソフトウェアがパッケージ

- ・初期導入費が格段に安く、安定した稼働実績
- ・各種コード決済にバージョンアップで対応
- ・上場企業にも選ばれる安心の品質

多店舗経営への拡張性

- ・クラウド型本部管理システムがあり、多店舗経営にも対応
- ・ハードウェアの交換は、財務状況に合わせて数店舗から行えます

サポート体制が万全

- ・営業時間内、無償電話サポート ※自社体制(時間外有償対応有)
- ・ハードウェアメーカーの保守網を使いソフトまでメンテナンス

POS筐体は、お店のスタイルに合わせてお選び頂けます

農産物直売所向け標準ハードウェア構成

農産物直売所向けPOSシステム標準構成 ¥224,000

【セット構成】

- ・キャッシュドロア
- ・カスタマディスプレイ
- ・レシートプリンター
- ・バーコードリーダー
- ・POS本体



プリンター一体型POS専用筐体

PC-RZA395 ¥368,000

テンキーやレシートプリンタが一体型となったタッチパネル筐体

OSがWindowsの一般的なPOS筐体もご利用いただけます



ラベル発行

スタンドアロン型バーコードラベルプリンタ
¥188,000

7インチの
カラータッチパネルで
見やすさと使いやすさを両立



更に便利な拡張オプション

紙幣・硬貨自動釣銭機セット
オープン価格

釣銭機の導入で、間違いが無くスピーディーな現金管理ができます



定置型バーコードスキャナー
Z-6170 ¥29,000

定置型バーコードスキャナーで素早いレジさばきができます



※バックアップデータの保存用に、大容量USBメモリや外付けハードディスクドライブをご用意ください
(表記税別価格)

セミセルフセットPOSレジセット

感染症対策、会計の効率化にセミセルフ

富士電機自動釣銭機セミセルフレジセット ¥990,000

【セット構成】

自動釣銭機: ECS-777 タッチパネルPC: Seav-15a
 レシートプリンター: CT-S253ETJ バーコードリーダー: BC-NL1100U
 10インチタッチモニター: BC-SD10T 卓上スマホリーダー: BC-NL3000U



新500円硬貨 対応済み

グローリー自動釣銭機セミセルフレジセット ¥1,070,000

【セット構成】

自動釣銭機: RT300-SET タッチパネルPC: Seav-15a
 レシートプリンター: CT-S253ETJ バーコードリーダー: BC-NL1100U
 10インチタッチモニター: BC-SD10T 卓上スマホリーダー: BC-NL3000U



新500円硬貨 対応済み

(表記税別価格)

お勧め！！ オールインワン端末「stera terminal」



1台の端末でクレジットカード・電子マネー・QRコードなどさまざまなキャッシュレス決済手段に対応したオールインワン決済端末です
 お客様向けとスタッフ様向けのデュアルタッチスクリーンを採用しています
 決済処理終了時には端末に内蔵されているプリンターよりレシートが印字されます



パソコンPOSで多彩なレジ業務

生産物や購買品はバーコードをスキャンするだけの簡単操作。
低価格だけど多機能なパソコンPOSでお店の販売業務をサポートします。

- レジ業務
- 売上管理
- 商品管理
- 在庫管理
- 顧客管理
- ポイント

■ レジ画面 (販売) BCPOS Ver6 (外税 8%) LS-009273

販売 Staff:店長 2015-09-25 (Fri) 今月生まれのお客様です BUSICOM

ピジコム太郎 特 ピジコム太郎

電話番号 0352295190 誕生日 1980/09/24 年齢 55 登録日 2012/12/25 会員期限日 前利用日 2014/05/09

東京都文京区関口1-20-10

やさい	くだもの	生花	惣菜	乳製品	米	肥料					
トマト	きゅうり	アスパラガス	キャベツ	小松菜	チンゲン菜	ほうれん草	水菜	ネギ	白菜		
スイカ	ナス	かぼちゃ	にんじん	ピーマン	いんげん豆	カブ	大根	ゴボウ	サヤエンドウ		
メロン	アズ	リンゴ	オレンジ	イチゴ	みかん	ぶどう	梅	干し柿	干し芋		

No	商品名	在庫数	金額	
1	*トマト	80	5	465
2	*ナス	50	3	225
3	*スイカ	4	1	3862
合計		9		¥4,552
(外税計)		0		税込計 ¥4,552

商品コード 202000002000
JANコード 2020500207004
インスタア
バーコード
税種別 内
メモ 田中剛

▲ F1中止 F2金変 F3数変 F4取消 F5商換 F7カット F8返品 F9小計 F10現計

■ 顧客フィールド
・顧客名・ポイント・誕生日表示……等

■ 商品メニューフィールド
・上段タブ画面(15画面)・下段商品メニュー-(1画面=30メニュー)

-- POINT --

- 品目と生産者名を表示
- 販売と同時にレジ締めを行っているのでレジ締め業務が不要
- 購買品は販売と同時に在庫数を計算し、リアルな在庫数を表示
- 部門販売も可能
- 売掛販売(記録)対応

■ ファンクションフィールド
各種業務を行う際に、ボタンをクリックするかパソコンキーボードの各ファンクションキーで操作します

商品詳細フィールド

商品名	サブトマト	税種別	内	販売累計	0
型番		定価	100	仕入累計	0
商品メモ	田中剛	税抜価格	96	粗利累計	0
発売日		仕入価格	50	移動平均	0
価格設定日	2013/11/11	販売価格	100	在庫金額	0



商品稼動フィールド

	1週	2週	3週	4週	1月	2月	3月	4月	5月	6月	7月	8月	9月	10月	11月	12月	合計
仕入	30	0	0	0	10	5	10	30	20	0	5	4	10	0	0	10	104
販売	3	0	0	0	5	3	6	3	10	2	0	8	4	5	10	1	57
在庫					14	18	20	47	10	8	13	9	15	10	0	9	47

バーコードラベル印刷

生産者の方でも簡単にラベルを作成できます。
直売所でNON-PLU方式のバーコードラベルを印刷することができます。

品目コードP-14

生産者コードP-13

	AA	BBB	CCC	DDDD	C/D
コード構成	識別コード	品目コード	生産者コード	価格	チェックデジット
	2桁	2~3桁	3~4桁	倍率×10、×100可	

■ラベル印刷手順

下記手順でラベルプリンタの、バーコードラベルを印刷します。(標準フォーマット)

- ①品目の入力 (部門コード)
- ②生産者の入力(仕入先コード)
- ③産地の入力 (産地コード)
- ④販売価格の入力
- ⑤発行枚数の入力

■バーコードラベル標準フォーマット

48mmX27mm 50巻入り ¥17,000
1巻 660枚 @0.515円



ラベルプリンタ
¥188,000-(税別)

レジ締め不要、必要な時に売上確認

会計毎に売上集計を行っているので、必要な時に日報の出力が可能です。(中間締め機能有り)

■ 売上日報画面

部門集計

粗利表示

売上日報 (0001-001)
 ビジコム江戸川橋店
 日報日時 2015年09月28日 17時07分 (晴)
 印刷日時 2015年09月28日 17時09分
 来客数 1人 平均単価 ¥20,250

部門	数量	金額
710 ハン	1	20,000
720 ファブ	1	250
小計	2	20,250
総計	2	20,250

売上日報 (0001-002)
 ビジコム江戸川橋店
 日報日時 2015年09月28日 19時18分 (晴)
 印刷日時 2015年09月29日 10時31分
 来客数 2人 平均単価 ¥17,415

売上	回数	金額	粗利
(物販)	5	¥34,830	2113
(新品)	0	¥0	0
(中古)	0	¥0	0
売上合計	5	¥34,830	

< 売上日報 >
 ビジコム大阪支店 (0001-004)
 日報日時 2008年08月11日 14時30分 (晴)
 印字日時 2008年08月11日 14時31分

来客数	2人	平均単価	¥6,370
売上	回数 2	金額 ¥12,741	粗利 8936
売上合計	2	¥12,741	
値引項目	回数 1	金額 -¥50	
小計後値引	0	¥0	
小計後割引	0	¥0	
セト値引	0	¥0	
サービス	0	¥0	
使用ポイント		¥0	
まるめ調整		¥0	
値引項目小計		-¥50	
純売上げ		¥12,691	
(内税 税抜)		¥12,430	
消費税等		¥0	
(消費税 内税分含)		¥261	
総売上 (値引前税込)		¥12,741	
総売上 (値引後税込)		¥12,741	
現金収支	回数 0	金額 ¥0	
クレジット	0	¥0	
デビット	0	¥0	
売掛	0	¥0	
ギフト商品券	0	¥0	
商品券	0	¥0	
商品券釣銭調整	0	¥0	
入金	0	¥0	
出金 (支払)	2	-¥90	
売掛入金	0	¥0	
内金入金	0	¥0	
残金入金	0	¥0	
現金収支		¥12601	
釣銭準備金*		¥0	
現金在高*		¥0	
現金過不足		*****	

「外税・内税・非課税」
 全ての値引前、売上金額
 を合計表示

「外税・内税・非課税」
 全ての値引額を合計表示

「外税・内税・非課税」
 全てを合計した値引後の
 純粋な売上金額を表示

外税販売に対する
 消費税額を表示

内税販売に含まれる
 消費税額を表示

■ ジャーナル点検 (電子ジャーナル対応)

ジャーナル点検
 日付 2015/09/28
 処理時刻 12:00 ~ 18:00
 商品コード 000000000000 ~ 999999999999
 顧客コード 000000

業者仕入	担当者	店長	(0001) 0001
720-000002-000	1個	146	
710-000006-000	1個	10000	
合計	2点	10,146	

■ 日報・ジャーナル表示用 カレンダー

店名 ビジコム江戸川橋店
 日報件数 6件

2015年9月

日	月	火	水	木	金	土
30	31	1	2	3	4	5
6	7	8	9	10	11	12
13	14	15	16	17	18	19
20	21	22	23	24	25	26
27	28	29	30	1	2	3
4	5	6	7	8	9	10

レジ締め業務の在(高)釣銭準備金を差引いた金額と、現金収支金額の計算を省略し、業務効率UPや釣銭ミスをなくすには拡張ハードウェア「紙幣・硬貨自動釣銭機」をご参照ください。

地域密着型店舗には、ポイントサービス

バーコード付き会員証や、スマートフォンを使って会員管理。

■ スキャナを使い、会員を読み込み、ポイント管理

販売時に顧客コードをバーコードスキャンすると、会員情報が販売画面に表示されます。

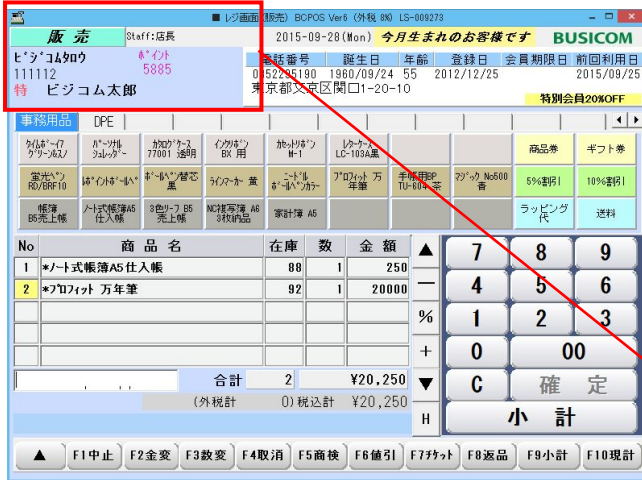

■ ポイントが見えます

ポイント数が販売画面で見えるので、お客様にポイント精算をするかお伺いができます。



■ 小計画面でポイント精算

あらかじめ登録した設定率に応じて、ポイント精算を行います。



■ 加算ポイントが見えます

販売金額に対してのポイント数が小計画面で見えます。



■ スマホ会員証 みせめぐ



- ・カード不用
 - ・入力業務不用
- みせめぐで、顧客登録をお客様が行い、スマートフォンに会員証を表示する、スマホ会員証も利用可能

■ ポイントの残高確認



レシートにポイント情報を印字。

ポイントをサービス券として発行することも可能です。

オリジナルカード作成

バーコードの連番が印刷されたお店オリジナルデザインのポイントカード作成を承ります。

自動釣銭機で差異のない現金管理

会計時間を短縮し金銭トラブルから開放されます。自動精査機能で、在高計算も不要です。



大手総合スーパー・スーパーマーケット、大手ドラッグストア、大手ファミリーレストラン...等での導入実績機。全国展開の保守網で安心をお届けします。

紙幣・硬貨自動釣銭機セット
オープン価格

■ 入金確定方式

入金確定方式は、会計画面で預かり金を投入するだけで釣銭を自動計算し排出します。現金の計算間違いをなくし会計時間を短縮します。

① 小計金額画面

クレジット会社名: クレジットNo:	小計	29,072	7	8	9
内金	ポイント	0	4	5	6
金額調整	税金	0	1	2	3
商品券	合計	¥29,072	0	00	
クレジット	残金	29,072	%	+	-
部分精算	預り	0	C	決定	
使用可能ポイント: 4270	お釣	¥0	万券	現計	
ポイント対象金額: 26819					
今回加算ポイント: 1615					

② 預かり金表示

クレジット会社名: クレジットNo:	小計	29,072	7	8	9
内金	ポイント	0	4	5	6
金額調整	税金	0	1	2	3
商品券	合計	¥29,072	0	00	
クレジット	残金	29,072	%	+	-
部分精算	預り	30,000	C	決定	
使用可能ポイント: 4270	お釣	¥0	万券	現計	
ポイント対象金額: 26819					
今回加算ポイント: 1615					

③ 精算終了画面

合計	¥29,072	残りの振り	¥0	7	8	9
預り	¥30,000	現金内取	¥30,000	4	5	6
お釣	¥928	商品券	¥0	1	2	3
		クレジット	¥0	0	00	
				C	確定	
				H	小計	

■ 自動精査機能

自動釣銭機を使用している場合、現金手集計が不要です。

「日報」の現金収支金額と、釣銭機内の在高(釣銭準備金を差し引いた金額)をスピーディーに自動計算します。

閉店後の処理からBCPOSの随時締め機能により、いつでも即座に在高を計算できます。

預かり金投入



自動計算

釣銭排出



自動計算

COIN
COUNT



レジ業務・棚卸・仕入・入出庫とマルチ対応

店頭販売や屋外イベントの簡易販売用のレジとして、売上・棚卸・仕入・入出庫業務...等、ハンディターミナルで収集したデータはBCPOSへエクスポートが可能です

アプリ無料

商品マスタBuilt-in

データ連動

電源不要

売上レシート発行

設置場所不要

■ マルチ業務

ハンディ業務メニュー

- | | |
|-------|-----------|
| 1: 売上 | 6: 出庫 |
| 2: 仕入 | 7: 単品 |
| 3: 在庫 | 8: HD-POS |
| 4: 発注 | 9: |
| 5: 入庫 | 0: 送信 |

F4: 削除 [C] 終了

1台で販売から在庫まで、様々な業務をこなします

■ ご利用シーン



■ 販売業務

顧客・レジ担当者・会社・店舗コード、日時記録、販売(現金・売掛・クレジット)、マスタ無し販売コード(商品コード+< JANコード or インストアコード>)、NONPLU販売、数量入力、金額変更、精算機能(小計値引、小計割引、預り金入力、お釣り表示、処理種別選択<現金・売掛・クレジット>)、返品処理

■ 在庫業務

共通項目=数量入力(+/-)、未登録商品の数量・コード登録、日時記録
 棚卸業務 : 棚番、商品コード、在庫数量
 発注 : 店舗コード、商品コード、発注数量
 仕入業務 : 仕入先コード、商品コード、仕入価格、仕入数量
 入出庫業務 : 店舗コード、商品コード、入庫数量

■ DB内蔵

[売上] ¥0
 順: 0123456789 0行
 コド: 012345678901
 JAN: 0123456789012
 crocband kissho7ル
 価格: ¥ 4,480
 数量: []
 [M1] 戻る [ENT] 確定

商品名が表示されるので、読み取り商品間違いません

※レシートを印字するには、別売のモバイルプリンタが必要です

■ 会計機能

[売上] 1件
 現金 [F2] 変更
 小計: ¥ 4,480
 値引き: ¥ -0
 合計: ¥ 4,480
 お預かり: [5000]]
 [M1] 戻る [ENT] 確定

売掛・クレジットも記録しレシート出力も可能

■ スタンダート

(アルカリ乾電池 or eneloop®)

BC-BHT1505BB

99,800円(税別)

充電・通信ユニット不要
 eneloop®充電機能付
 画面:2インチ
 生活防水



■ ワイド画面でみやすい

画面:2.4インチ
 専用充電池
 生活防水

(充電池タイプ)

BC-BHT-1306BB

148,000円(税別)

CBBHT-US2000/C13-4A

BHT-1300用通信
 ダイレクトケーブル(USB)

12,000円(税別)



モバイルプリンタ

CMP-20BT-J 68,000円(税別)



(株) ビジコム BCPOS
 東京都文京区関口1-20-10
 住友不動産江戸川橋駅前ビル8F
 TEL: 03-5229-5190
 FAX: 03-5229-5193
 ご来店ありがとうございました。
 -----販売-----
 11/07/07 15:30:05 No.0005
 会員番号:0001000002 担当:0001

 0210110801002 (000NONPLU000)
 みかん ビジコム菜園
 2 @350 700
 0000007351200 (410000289001)
 お茶
 2 @150 300

 小計 ¥ 1,000
 値引き -100
 合計 ¥ 900
 お預り ¥ 5,000
 お釣り

■ データ処理

簡易日報、読取データエクスポート
 商品マスタ(インポート5万件・エクスポート)
 売上傳票5千件(9999レコード)
 在庫読取り9999レコード
 1伝票の明細数99明細

インターネットを使い各直売所のPOSと管理本部を繋ぎます、直売所のデータを IDCのサーバに収集し、集計・分析・帳票化、本部管理はインターネットで WEBブラウザから行えます。

① 月別生産者売上
月別品目別売上等の管理ができます。

② 曜日・時間帯別売上
農産物の売れ筋時間帯曜日を分析できます。

③ 部門登録
農産物の品目を登録します。

④ 仕入先登録
生産者様とメールアドレスの登録を行います。

⑤ 大部門マスタ
品目を分類分けする場合に登録します。

⑥ 売上一覧
各店舗の売上を60分に一回更新し表示

子管入力	2014/07売上	2015/07予算	2015/06売上	2015/07売上	達成率(達成/店舗)	2015/07/02	2015/07/03	更新時刻
店舗\合計	¥68,559,614	¥76,500,000	¥70,692,240	¥5,115,371	7%	¥401,100	¥1,614,540	-
本店	¥2,556,949	¥4,500,000	¥1,959,050	¥424,680	21%	¥288,000	¥136,680	07/03 10:40
江戸川橋店	¥3,377,210	¥4,500,000	¥5,007,380	¥118,100	2%	¥118,100	¥0	07/03 10:50
池袋店	¥5,852,062	¥4,500,000	¥4,304,230	¥10,000	0%	¥-5,000	¥0	07/02 10:10
新宿店	¥1,478,782	¥4,500,000	¥2,080,820	¥34,500	1%	¥0	¥0	07/02 16:50
法谷店	¥1,784,560	¥4,500,000	¥7,196,393	¥635,030	8%	¥0	¥12,000	07/03 10:50
恵比寿店	¥1,476,556	¥4,500,000	¥3,125,300	¥828,241	26%	¥0	¥46,900	07/03 10:30
六本木店	¥1,024,760	¥4,500,000	¥4,703,535	¥2,736,340	58%	¥0	¥1,412,460	07/03 10:50

■売上金額・表示方式: 値引後内税抜売上

基本設定→基本設定の画面で、常に表示に設定できます。
Copyright(c) 2002-2015 Busicom Co., Ltd. All rights reserved.
E-Mail support@busicom.co.jp

仕入先(生産者)マスタ

生産者を仕入先として登録し、登録情報に基づいてお知らせメール(売上速報メール *1)の送信や、バーコード・レシートに生産者名の印字等を行います。

仕入先コード *	<input type="text" value="0~9999"/>	仕入先コード バーコードラベルの生産者名を呼び出します。
仕入先カナ	<input type="text"/>	
仕入先名1 *	<input type="text"/>	仕入先名 バーコードラベル・レシートの生産者名に印字されます。
仕入先名2	<input type="text"/>	
郵便番号	<input type="text"/>	
住所1	<input type="text"/>	締め日サイクル <input type="text" value="0"/>
住所2	<input type="text"/>	仕入締め日 <input type="text"/>
TEL	<input type="text"/>	支払サイクル <input type="text" value="0"/>
FAX	<input type="text"/>	支払日 <input type="text"/>
TEL2	<input type="text"/>	支払種別1 <input type="text"/>
仕入先部署名	<input type="text"/>	支払種別2 <input type="text"/>
役職名	<input type="text"/>	銀行名 <input type="text"/>
仕入先担当	<input type="text"/>	支店名 <input type="text"/>
敬称	<input type="text"/>	預金種別 <input checked="" type="radio"/> 当座 <input type="radio"/> 普通 <input type="radio"/> 貯蓄
取引区分	<input checked="" type="radio"/> 掛仕入 <input type="radio"/> 現金仕入	口座番号 <input type="text"/>
締めグループ	<input type="text"/>	手数料負担 <input checked="" type="radio"/> 当方負担 <input type="radio"/> 先方負担
締め日サイクル	<input type="text"/>	税転嫁 <input checked="" type="radio"/> 外税/伝票計 <input type="radio"/> 外税/締次計 <input type="radio"/> 内税 <input type="radio"/> 非課税
		掛率 <input type="text"/> % (0~100%)
		買掛残高 <input type="text" value="0"/>
		与信枠 <input type="text" value="0"/>
		備考 <input type="text"/>
		メールアドレス <input type="text"/>

Eメール
登録されたメールアドレスから空メールが送信される
ことで、返信メールに売上速報を記載して送信しま
す。

※生産者マスタ(仕入先マスタ)は、CSV出力ができます。振込先等を記載する事で、振込先一覧等の作成が可能です。

品目マスタ・分類マスタ

品目毎にコードを登録します。登録されたコードをバーコードラベル印刷の際に入力します。
品目登録は、部門登録となります。また、大部門コードの登録で分類分けが行えます。

■品目登録(部門登録)

*の項目は必ず入力してください。
その他の項目は入力しなくてもデフォルト値が登録されます。

店舗コード*	全て
部門コード*	000~999
部門名称*	
部門略称	

登録 閉じる

■品目リスト(部門リスト)

店舗コード	0001:busicom	
検索(コード)		一致
検索(部門名)		含む

検索

- 101 メロン
- 102 アンズ
- 103 りんご
- 104 トマト
- 105 オレンジ
- 106 すいか
- 201 ビーマン
- 202 ナス
- 203 うめ

編集/削除 CSVダウンロード

追加 更新

特殊商品マスタ登録

全店舗へコピー 閉じる

■分類コード(大部門登録)

分類分けを行う際には、品目コード(部門コード)3桁の先頭コードを使い分類分けを行います。下記「分類別売上一覧」が出力できるようになります。

新規データ登録

大部門コード	大部門名	操作
1	果実類	編集 削除
2	果菜類	編集 削除
3	葉茎菜類	編集 削除
4	根菜類・土物類	編集 削除
5	穀物類・豆類	編集 削除
6	花卉・鉢物類	編集 削除
7	加工品	編集 削除
8	その他	編集 削除

■分類別売上一覧

指定期間	2012/08/01 ~ 2012/08/17	店舗コード	0001:busicom ~ 0001:busicom
部門コード	0 ~ 9	集計単位	<input type="radio"/> 部門 <input type="radio"/> 中部門 <input checked="" type="radio"/> 大部門
店舗別表示	<input type="radio"/> する <input checked="" type="radio"/> しない	税抜表示	<input type="radio"/> する <input checked="" type="radio"/> しない (税抜金額は計算値です)
マスタ有表示	<input type="radio"/> する <input checked="" type="radio"/> しない	日付表示	<input type="radio"/> 日別 <input type="radio"/> 月別 <input checked="" type="radio"/> しない

形式 CSV ヘッダー 有 CSVダウンロード 実行

最初 前 1次 最後

合計	売上計	粗利計	仕入計
	¥47,028	¥2,595	¥1,490

大部門	大部門名	売上	売上比	粗利	仕入
1	果実類	¥11,780	25.04%	¥0	¥0
2	果菜類	¥3,770	8.01%	¥0	¥0
3	葉茎菜類	¥2,678	5.69%	¥0	¥0
4	根菜類・土物類	¥4,470	9.50%	¥0	¥0
5	穀物類・豆類	¥3,830	8.14%	¥0	¥0
6	花卉・鉢物類	¥6,460	13.73%	¥0	¥0
7	加工品	¥5,010	10.65%	¥0	¥0
8	その他	¥9,030	19.20%	¥2,595	¥1,490

最初 前 1次 最後

生産者別売上速報メール

携帯電話やスマートフォンから売上速報の確認ができます。

売上速報メール(本日分)は、生産者の方が指定のメールアドレスに「空メール」を送信する事で、その時点で集計された売上速報をメールに返信します。

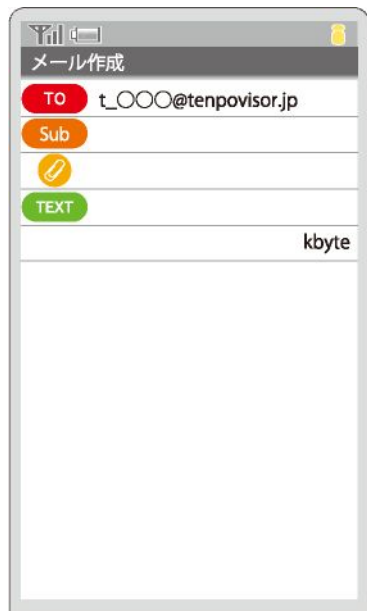

【送信メールの内容】空メール

- 宛先 指定されたメールアドレス
- 件名 未記入
- 本文 未記入

【生産者】
空メールを送って売上速報の請求

【直売所】
現時の売上速報を自動送信

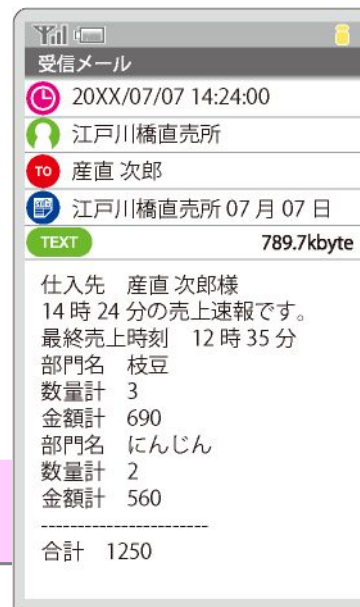

【返信メールの内容】

- 日時 売上げの更新時間
- 品名 売り上げた商品の名前
- 個数 売り上げた商品の数
- 小計 商品ごとの小計
(全ての商品を表示)
- 合計 本日朝から現在までの売上合計

売上速報メール(本日分)の売上の集計時間は1時間毎の更新となります。

仕入先登録で、メールアドレスを登録していない場合には、売上速報メールは届きません。

※お手持ちの携帯電話・スマートフォンのキャリアや機種によって表示が異なります。

月別生産者別売上

月別や週別等(期間を指定)で、売上一覧を品目別に表示します。仕入先(生産者コード)を指定する事で、生産者別に月別や週別等(期間を指定)の売上也表示できます。

■売上一覧(生産者単位で品目別に表示)

指定期間: 2012/08/01 ~ 2012/08/17
 店舗コード: 0001:busicom ~ 0001:busicom
 部門コード: 000 ~ 999
 小計表示: する しない
 連番: 000000 ~ 999999
 小計単位: 仕入先
 枝番: 000 ~ 999
 仕入先: 0000 ~ 9999
 処理種別: 全て
 移動先(元): 0000 ~ 9999 移出、移入チェック時のみ有効
 単価表示金額: 最終単価
 税抜表示: する しない (税抜金額は計算値です)

商品コード	商品名	JAN	型番1	数量	単価	合計金額
販売						
1:産直 一郎						
101NONPLU000	ズボン	0210100107800		5	¥743	¥3,900
304NONPLU000	いんげん豆	0230400102985		5	¥284	¥1,490
小計				10		¥5,390
2:産直 次郎						
103NONPLU000	りんご	0210300202985		10	¥284	¥2,980
401NONPLU000	にんじん	0240100201987		5	¥189	¥990
601NONPLU000	楠木	0260100205808		7	¥553	¥4,060
603NONPLU000	切り花	0260300204809		5	¥458	¥2,400
小計				27		¥10,430
3:産直 花子						
106NONPLU000	すしゆ	0210600309803		5	¥934	¥4,900
403NONPLU000	ごま油	0240300309481		10	¥332	¥3,480
小計				15		¥8,380
4:産直 五郎						
201NONPLU000	ピーマン	0220100401983		7	¥189	¥1,386
501NONPLU000	小豆	0250100402987		5	¥284	¥1,490
801NONPLU000	かぶと虫	0280100402984		15	¥284	¥4,470
小計				27		¥7,346
5:産直 はちべい						
202NONPLU000	ナス	0220200502986		8	¥284	¥2,384
503NONPLU000	アサ	0250300502989		9	¥284	¥2,596

■生産者別売上一覧

指定期間: 2012/08/01 ~ 2012/08/17
 店舗コード: 0001:busicom ~ 0001:busicom
 部門コード: 000 ~ 999
 小計表示: する しない
 連番: 000000 ~ 999999
 小計単位: 仕入先
 枝番: 000 ~ 999
 仕入先: 0002 ~ 0002
 処理種別: 全て
 移動先(元): 0000 ~ 9999 移出、移入チェック時のみ有効
 単価表示金額: 最終単価
 税抜表示: する しない (税抜金額は計算値です)

商品コード	商品名	JAN	型番1	数量	単価	合計金額
販売						
2:産直 次郎						
103NONPLU000	りんご	0210300202985		10	¥284	¥2,980
401NONPLU000	にんじん	0240100201987		5	¥189	¥990
601NONPLU000	楠木	0260100205808		7	¥553	¥4,060
603NONPLU000	切り花	0260300204809		5	¥458	¥2,400
小計				27		¥10,430
合計				27		¥10,430

生産者別売上一覧

- ・期間指定(集計を行う期間)・店舗コード(任意)
- ・部門コード(品目全部or品目指定)・小計表示(する)
- ・小計単位(仕入先<固定>)・仕入先(生産者コードを特定)
- ・処理種別(販売)
- ・単価表示金額(最終単価は最後に販売した金額を表示しています。売価及びセールス特価は商品マスタに金額がないと表示されません。)

月別品目別売上

月別や週別等(期間を指定)で、売上一覧を品目別に表示します。仕入先(生産者コード)を指定する事で、生産者別に月別や週別等(期間を指定)の売上也表示できます。

■品目別売上一覧 (小計単位>しない)

商品コード	商品名	JAN	型番1	数量	単価	合計金額
販売						
101:メロン						
101NONPLU000	メロン	0210100107800		5	¥743	¥3,900
小計				5		¥3,900
103:りんご						
103NONPLU000	りんご	0210300202985		10	¥284	¥2,980
小計				10		¥2,980
106:すいか						
106NONPLU000	すいか	0210600309808		5	¥934	¥4,900
小計				5		¥4,900
201:ピーマン						
201NONPLU000	ピーマン	0220100401983		7	¥189	¥1,386
小計				7		¥1,386
202:ナス						
202NONPLU000	ナス	0220200502986		8	¥284	¥2,384
小計				8		¥2,384
302:こまつ菜						
302NONPLU000	こまつ菜	0230200601985		6	¥189	¥1,188
小計				6		¥1,188
304:いんげん豆						
304NONPLU000	いんげん豆	0230400102985		5	¥284	¥1,490
小計				5		¥1,490
401:にんじん						
401NONPLU000	にんじん	0240100201987		5	¥189	¥990

■品目別売上グラフ

品目別売上または、生産者別売上に表示された品目をクリックする事で、直売所単位で品目別売上をグラフ化します。長期的なグラフも作成可能なので、作付けデータとして利用できます。

曜日・時間帯別売上

曜日・時間帯別売上の情報は補充のタイミングを生産者様が捉えやすく、また曜日毎の売行き傾向は出荷量の調整に役立ちます。

■曜日別売上グラフ・時間帯別売上グラフ

The screenshot shows the Tenpo Visor interface with two main graphs. The left graph displays weekly sales by day (月, 火, 水) with a total of ¥28,770 for each day. The right graph shows hourly sales for the period 2012/08/01 ~ 2012/08/20, with a peak at 10:00-11:00 (¥49,308). Below the graphs are summary tables for '会社' and '店舗名'.

月	火	水
¥28,770	¥28,770	¥28,770

時間帯	金額
9~10	15335
10~11	49308
11~12	31726
12~13	28880
13~14	14038
14~15	13809
15~16	15290

■曜日・時間帯別売上詳細

The screenshot shows a detailed report for '曜日・時間帯別売上'. It includes search conditions, a summary table, and a main table of item sales.

商品コード	商品名	1日平均数量	1日平均金額	数量	金額
101NONPLU000	×ロシ	0	¥195	5	¥3,900
103NONPLU000	りんご	0	¥149	10	¥2,980
106NONPLU000	ずいか	0	¥245	5	¥4,900
201NONPLU000	ピーマン	0	¥69	7	¥1,386
202NONPLU000	ナス	0	¥119	8	¥2,384
302NONPLU000	ごまごま	0	¥59	6	¥1,188
304NONPLU000	いんげん豆	0	¥74	5	¥1,490
401NONPLU000	にんじん	0	¥49	5	¥990
403NONPLU000	ごま	0	¥174	10	¥3,480
501NONPLU000	小豆	0	¥74	5	¥1,490
503NONPLU000	玄米	0	¥117	3	¥2,340
601NONPLU000	楠木	0	¥203	7	¥4,060
603NONPLU000	切り葱	0	¥120	5	¥2,400
702NONPLU000	乾燥ひ	0	¥111	8	¥2,224
704NONPLU000	金ごま	0	¥139	7	¥2,786
801NONPLU000	かぶの虫	0	¥223	15	¥4,470
803000001000	生糞堆肥	0	¥69	2	¥1,380
803000002000	有機堆肥	0	¥19	1	¥380
804000001000	田舎あめ	0	¥72	3	¥1,440
804000002000	田舎せんべい	0	¥29	1	¥580
804000003000	とまとわり	0	¥39	1	¥780

品目別売上グラフへ

売上ベスト(購買品)商品リスト

売上一覧では、購買品の売上ベストが表示できます。お土産などの売れ筋商品は直売所の集客に大きく貢献します。商品リストでは、直売所で取り扱っている品目が一目でわかります。

■商品ベスト

購買品については、売上ベストの表示が可能です。

指定期間: 2012/08/01 ~ 2012/08/20
 部門コード: 000 ~ 999
 連番: 000000 ~ 999999
 枝番: 000 ~ 999
 粗利計算金額: 原価 移動平均
 処理種別: 販売
 検索キー: 無し
 表示項目: JAN インストア バーコード 型番1 型番2 設定を保存
 画像表示: する しない

順位	画像	商品コード	商品名	数量	合計金額	粗利
1位		804000001000	田舎あめ	3	¥1,440	¥900
2位		803000001000	生糞堆肥	2	¥1,380	¥820
3位		804000003000	とまとゼリー	1	¥780	¥460
4位		804000002000	田園せんべい	1	¥580	¥380
5位		803000002000	有機堆肥	1	¥380	¥250

■商品リスト

直売所で取り扱っている、品目及び購買品をリスト表示できます。購買品については、画像登録をする事が可能です。

部門コード: 000 ~ 999
 連番: 000000 ~ 999999
 枝番: 000 ~ 999
 出力順: 金額
 最終順位: 100 位
 粗利計算金額: 原価 移動平均
 表示項目: インストア バーコード 型番1 型番2 定価 複数単価 仕入値 売値(税抜) セール特価1 セール特価2 セール仕入1 セール仕入2 売値(税込) 設定を保存
 画像表示: する しない

検索結果: 52 件

画像	商品コード	商品名	JAN	税	発売日	価格設定日	仕入値	売値(税込)	
	804000001000	田舎あめ		内		2012/08/15	¥180	¥480	変更 削除
	803000001000	生糞堆肥		内		2012/08/15	¥280	¥690	変更 削除
	804000002000	田園せんべい		内		2012/08/15	¥200	¥580	変更 削除
No Image	102NONPLU000	アズ					¥0	¥0	変更 削除
No Image	103NONPLU000	リンゴ					¥0	¥0	変更 削除

精算処理用データ作成

精算処理用のデータは、P-16 月別生産者別売上画面から、「CSVダウンロード」で表計算ソフトに取り込めるデータを取り出し、手数料等の計算式の設定を行い、精算処理をおこないます。

■月別(期間指定)生産者別売上一覧

商品コード	商品名	JAN	型番1	数量	単価	合計金額
販売						
1:産直 一郎						
101NONPLU000	メロン	0210100107800		5	¥743	¥3,900
304NONPLU000	いんげん豆	0230400102985		5	¥284	¥1,490
小計				10		¥5,390
2:産直 次郎						
103NONPLU000	りんご	0210300202985		10	¥284	¥2,980
401NONPLU000	にんじん	0240100201987		5	¥189	¥990
601NONPLU000	植木	0260100205808		7	¥553	¥4,060
603NONPLU000	切り花	0260300204809		5	¥458	¥2,400
小計				27		¥10,430
3:産直 花子						
106NONPLU000	すいか	0210600309803		5	¥934	¥4,900
403NONPLU000	ごぼう	0240300303481		10	¥332	¥3,480
小計				15		¥8,380
4:直売 五郎						
201NONPLU000	ピーマン	0220100401983		7	¥189	¥1,386
501NONPLU000	小豆	0250100402987		5	¥284	¥1,490
801NONPLU000	かぶと虫	0280100402984		15	¥284	¥4,470
小計				27		¥7,346
5:直売 はちべい						
202NONPLU000	ナス	0220200502986		8	¥284	¥2,384
503NONPLU000	玄米	0250300507802		3	¥743	¥2,340

■月別(期間指定)生産者別売上一覧.CSVファイル

処理内容	仕入先	仕入先名	商品コード	商品名	JAN	型番1	数量	単価	合計金額
販売	1	産直 一郎	101NONPLU000	メロン	0210100107800		5	743	3900
販売	1	産直 一郎	304NONPLU000	いんげん豆	0230400102985		5	284	1490
<小計>	1	産直 一郎					10		5390
販売	2	産直 次郎	103NONPLU000	りんご	0210300202985		10	284	2980
販売	2	産直 次郎	401NONPLU000	にんじん	0240100201987		5	189	990
販売	2	産直 次郎	601NONPLU000	植木	0260100205808		7	553	4060
販売	2	産直 次郎	603NONPLU000	切り花	0260300204809		5	458	2400
<小計>	2	産直 次郎					27		10430
販売	3	産直 花子	106NONPLU000	すいか	0210600309803		5	934	4900
販売	3	産直 花子	403NONPLU000	ごぼう	0240300303481		10	332	3480
<小計>	3	産直 花子					15		8380
販売	4	直売 五郎	201NONPLU000	ピーマン	0220100401983		7	189	1386
販売	4	直売 五郎	501NONPLU000	小豆	0250100402987		5	284	1490
販売	4	直売 五郎	801NONPLU000	かぶと虫	0280100402984		15	284	4470
<小計>	4	直売 五郎					27		7346
販売	5	直売 はちべい	202NONPLU000	ナス	0220200502986		8	284	2384
販売	5	直売 はちべい	503NONPLU000	玄米	0250300507802		3	743	2340
<小計>	5	直売 はちべい					11		4724
販売	6	おみやげ工房	302NONPLU000	こまつ菜	0230200601985		6	189	1188
販売	6	おみやげ工房	704NONPLU000	金ごま	0270400603983		7	380	2786
販売	6	おみやげ工房	804000001000	田舎あめ			3	458	1440
販売	6	おみやげ工房	804000002000	田園せんべい			1	553	580
販売	6	おみやげ工房	804000003000	とまとゼリー			1	743	780
<小計>	6	おみやげ工房					18		6774
販売	7	JA農協	702NONPLU000	乾燥いも	0270200702787		8	265	2224
販売	7	JA農協	803000001000	牛糞堆肥			2	658	1380
販売	7	JA農協	803000002000	有機堆肥			1	362	380
<小計>	7	JA農協					11		3984
<合計>							119		47028

※単価については、最終販売価格を適用しています。
 不用な場合は、削除してください。(JAN・商品コード・型番等も)

ソフトウェアサポート体制

■ 通常サポート(無料)

対応時間: 平日(月～金)10:00～18:00
ビジコム通常営業日(土日年末年始除く)

料金: 無料

※弊社より出張サポートが必要な場合、別途有料で承っております。

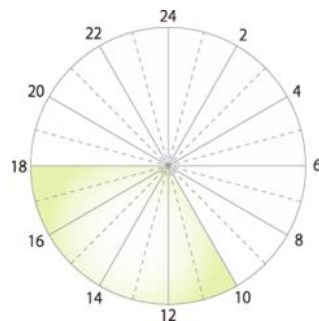

■ サポートデスクワイド(有料)

通常サポートより5時間プラス & 土日祝対応

対応時間: 365日 8:00～22:00
土・日、祝祭日(土日年末年始含む)

料金: 4,000円/月(税抜)

1店舗POS2台まで
3台目以降1台あたり
1,500円/月(税抜)

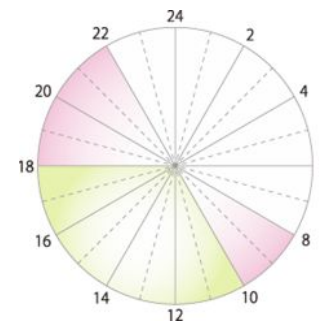

ハードウェア保守体制(オプション)

■ BCPOSサポートパック(有料)

パソコン本体の出張修理

料金: 1ヶ月/1台 2,500円(税抜)

対応時間: 365日 24時間 2時間以内の到着目標です。

保守内容: PC本体の以下の内容について保守します。

- ①ハードウェア故障修理(ハードディスク・マザーボード交換を含む)
- ②OS(Windows)再インストール
- ③BCPOSアプリケーションソフトの再インストール
- ④BCPOSデータの復旧(外付けHDD等に保存されたバックアップデータの復旧)

※上記の保守パックは、弊社より出荷させて頂いた、パソコン POSセット(富士通製)を例にしたパックです。他のPOSセットに付きましても、各メーカー保守網を使った保守をご用意しておりますので、内容・価格等については別途お問合せください。

※周辺機器セットについては、保守パックをご用意しておりますので、別途お問合せください。

保守会社: 富士通株式会社

保守の拠点は
は
全国850拠点

2時間以内の
到着を目標と
しています。



※上記は一例です。(ハードウェア構成によって異なります)

産直PACK推奨導入費用例・ご利用料金



産直PACKの推奨初期導入費用例と月額のご利用料金になります。

商品名	数量	単価	単位	備考
■ ソフト・クラウド料金(初期費用)				
TenpoVisorクラウド初期設定費用	1	¥ 15,000	直売所	2店舗目以降は¥15,000/1直売所
TenpoVisor初回6ヶ月	1	¥ 30,000	直売所	7ヶ月目より下記月額を銀行自動引落
BCPOS初回6ヶ月	1	¥ 30,000	台	7ヶ月目より下記月額を銀行自動引落
	小計	¥ 75,000		
■ ハードウェア料金				
パソコンPOSシステム	1	¥ 224,000	台	
バーコードラベルプリンター	2	¥ 376,000	台	1台を予備として置かれることを推奨します
SDカードリーダー	1	¥ 2,480	台	ラベルプリンター設定用
	小計	¥ 602,480		
■ 役務				
現地設置設定費用	1	¥ 50,000~	POS1台	ソフトのインストール・設置設定
指導(教育)費用	1	¥ 75,000~	1日	指導料金
	小計	¥ 125,000		
	合計	¥ 743,080	初期費用	

初期導入費用月額費用

商品名	数量	単価	単位	備考
■ ソフト・クラウド料金(月額費用7ヶ月目から銀行自動引落)				
TenpoVisorクラウド月額費用	1	¥ 5,000	1直売所/月額	
BCPOS月額費用	1	¥ 5,000	1台/月額	
	合計	¥ 10,000	月額	7ヶ月目より銀行自動引落

※産直PACKをご利用になるにあたり、お客様側でインターネット回線のご用意をお願いします。※交通費は別途実費請求となります。

(上記税別価格)

ビジコム特製レジカウンター

組合せ自在な、独立型カウンター
 POSカウンターは、耐荷重 100kgで、自動釣銭機の重さ
 にも耐えられる安心設計。



■POSカウンター

900幅POSカウンター ¥108,000-

600mm幅と900mm幅の選べるPOSカウンター

600幅POSカウンター ¥88,000-

■ローカウンター

収納付きで、買い物かごを載せるのにジャストサイズのローカウンター

ローカウンター ¥84,000-

直売所向け推奨構成セット ¥300,000-(税別)

【内訳】	600幅POSカウンター	¥ 88,000-
	ローカウンターX2	¥ 168,000-
	カラーラインX4	¥ 40,000-
	キャッシュトレイ	¥ 4,000-

その他の構成や詳細に付きましては、別途お問合せください。

各種お問合せ先

「農産物直売所向けソリューション」に関するお問合せは、下記までお気軽にお問合せください



03-5229-5190

(受付:平日10:00~18:00)



info@busicom.co.jp

株式会社ビジコム

東京本社

〒112-0014

東京都文京区関口1-20-10 住友不動産江戸川橋駅前ビル8F

TEL.03-5229-5190(代) FAX.03-5229-5199

大阪支店

〒532-0003

大阪府大阪市淀川区宮原3-4-30 ニッセイ新大阪ビル13F

TEL.06-6399-7441(代) FAX.06-6399-7449

名古屋営業所

〒460-0008

愛知県名古屋市中区栄3-1-1 広小路本町ビルディング11F

TEL.052-684-5727(代) FAX.052-684-5728

福岡営業所

〒812-0011

福岡県福岡市博多区博多駅前2-2-8 住友生命博多ビル6F

TEL.092-434-5580 FAX .092-434-5581

岩国事業所

〒740-0018

山口県岩国市麻里布町2-9-24 ビジコム岩国ビル

TEL.0827-35-4723(代) FAX.0827-35-4724